

Fasade Nordøst

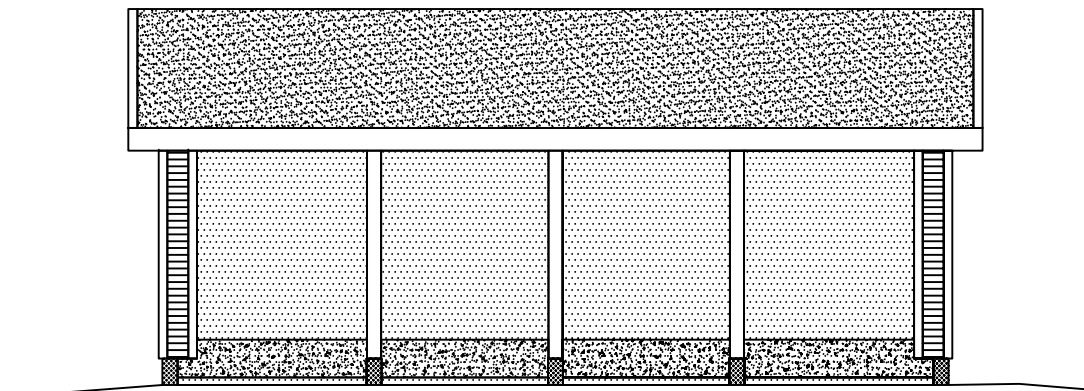

Fasade Sørvest

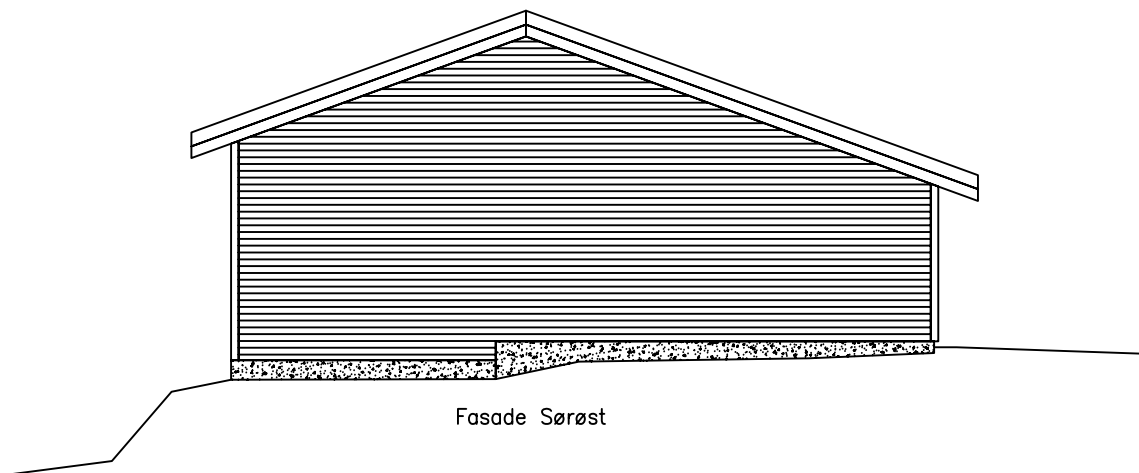

Fasade Sørøst

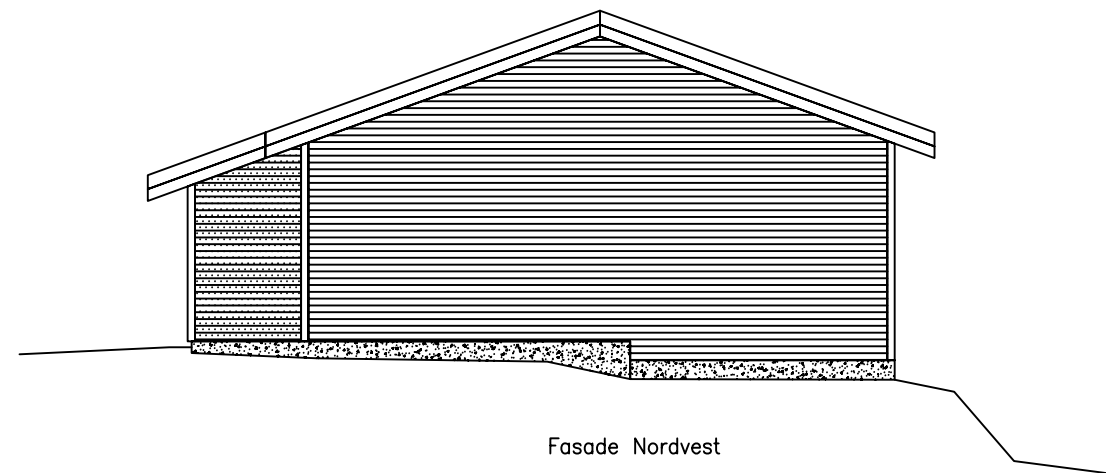

Fasade Nordvest

REV	ANT	REVIDERINGEN GJELDER	SIGN.	DATO
		G.- OG B.NR: 14/15	MÅLESTOKK:	1:100
		TILTAKSHAVER: DFS / Finnøy skytterlag	TEGNET DATO:	06.02.2017
		ADRESSE: Skreddarstuva 90	TEGNET AV:	Dag Rieber
		TEGN. INNH: Fasader 100m	UNDERSKRIFT:	
Rieber Prosjekt AS Billingstadåsen 18, 1396 Billingstad tlf 924 86 555 e-post: dag.riber@rpr.no			TEGNINGENS NUMMER:	REV.
			F-002	0

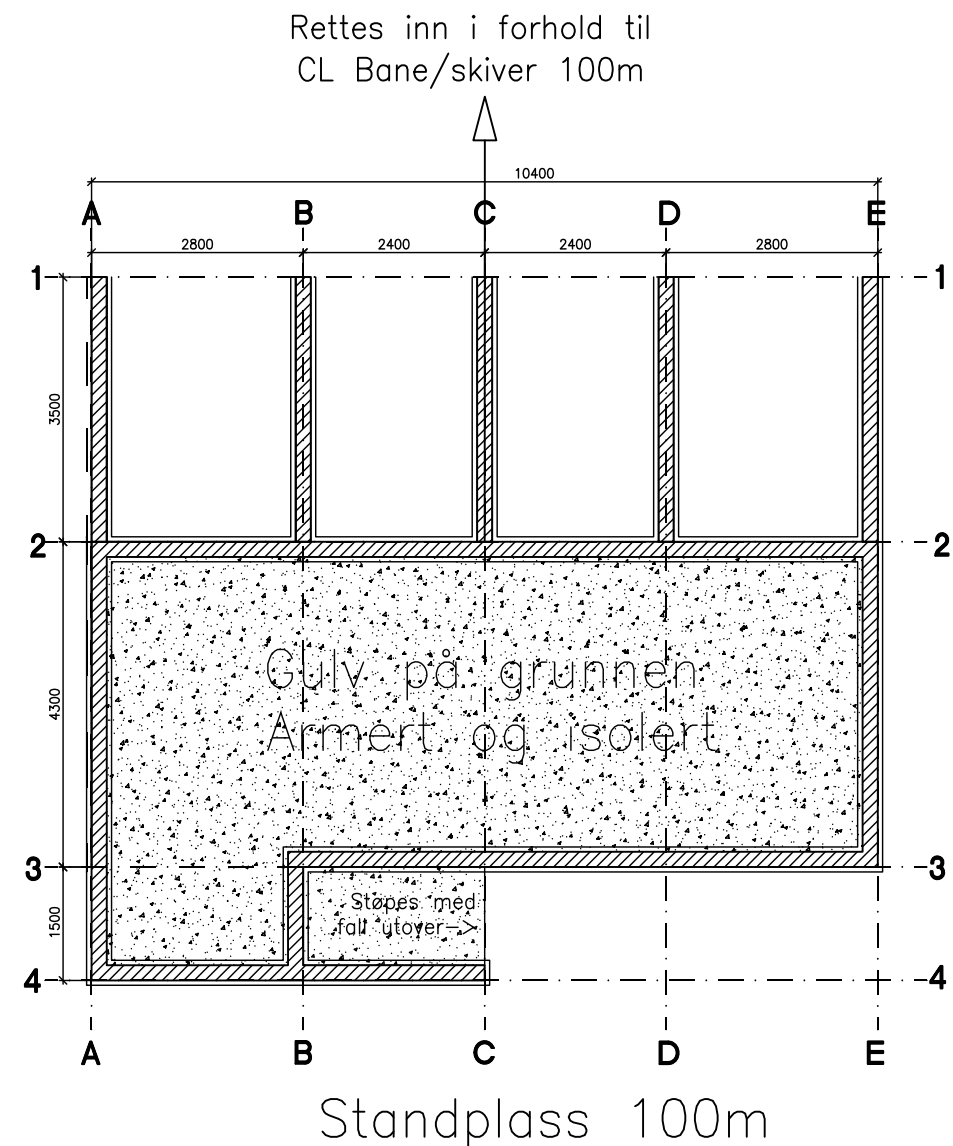
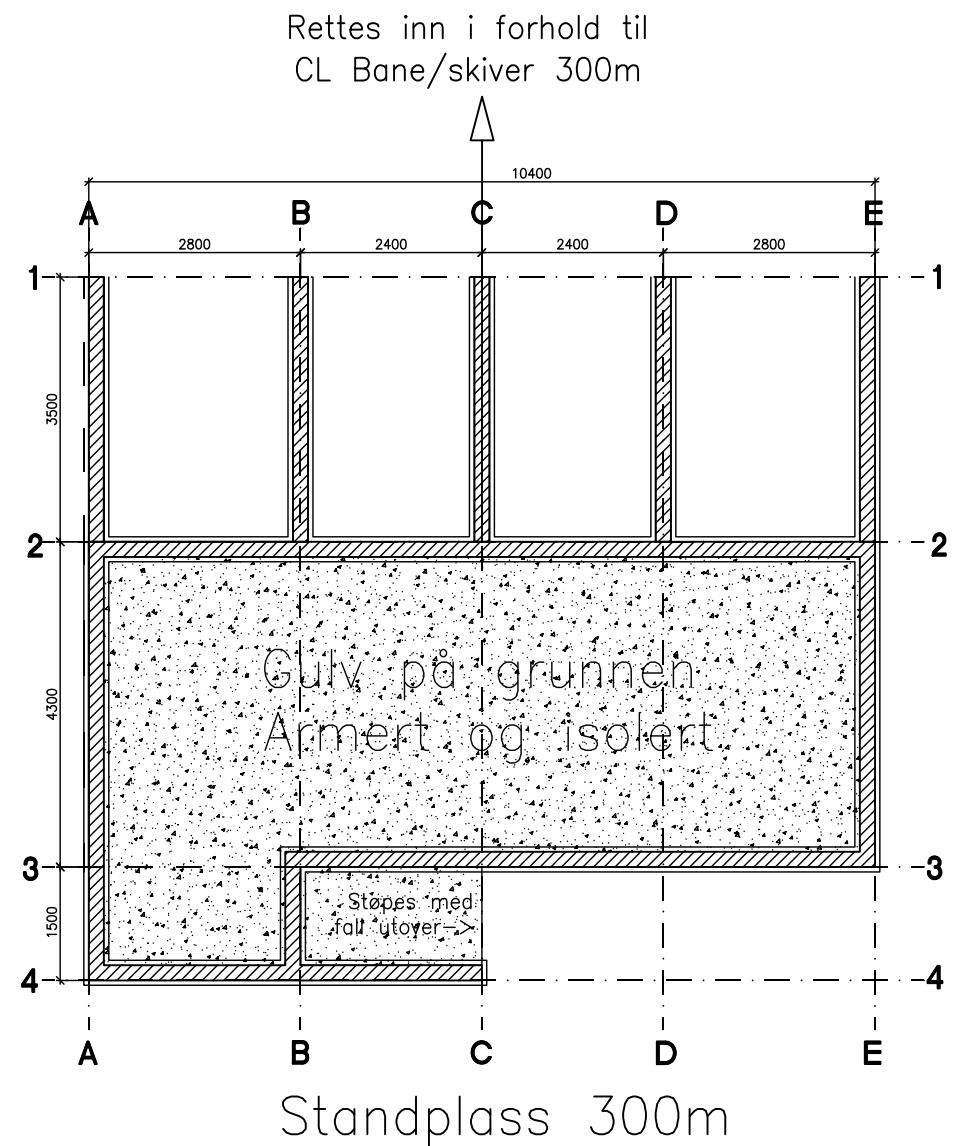

Standplassene skal stå på samme  
sted som eksisterende standplasser.  
Nøyaktig plassering og innretning mot  
skivene gjøres i samråd med  
skytterlaget

REV	ANT	REVIDERINGEN GJELDER	SIGN.	DATO
G.- OG B.NR:	14/15	MÅLESTOKK:	1:100	
TILTAKSHAVER:	DFS / Finnøy skytterlag	TEGNET DATO:	06.02.2017	
ADRESSE:	Skreddarstuva 90	TEGNET AV:	Dag Rieber	
TEGN. INNH:	Plan fundament 100m og 300m	UNDERSKRIFT:		
Rieber Prosjekt AS Billingstadåsen 18, 1396 Billingstad tlf 924 86 555 e-post: dag.riever@rpr.no			TEGNINGENS NUMMER: P-001	REV. 0

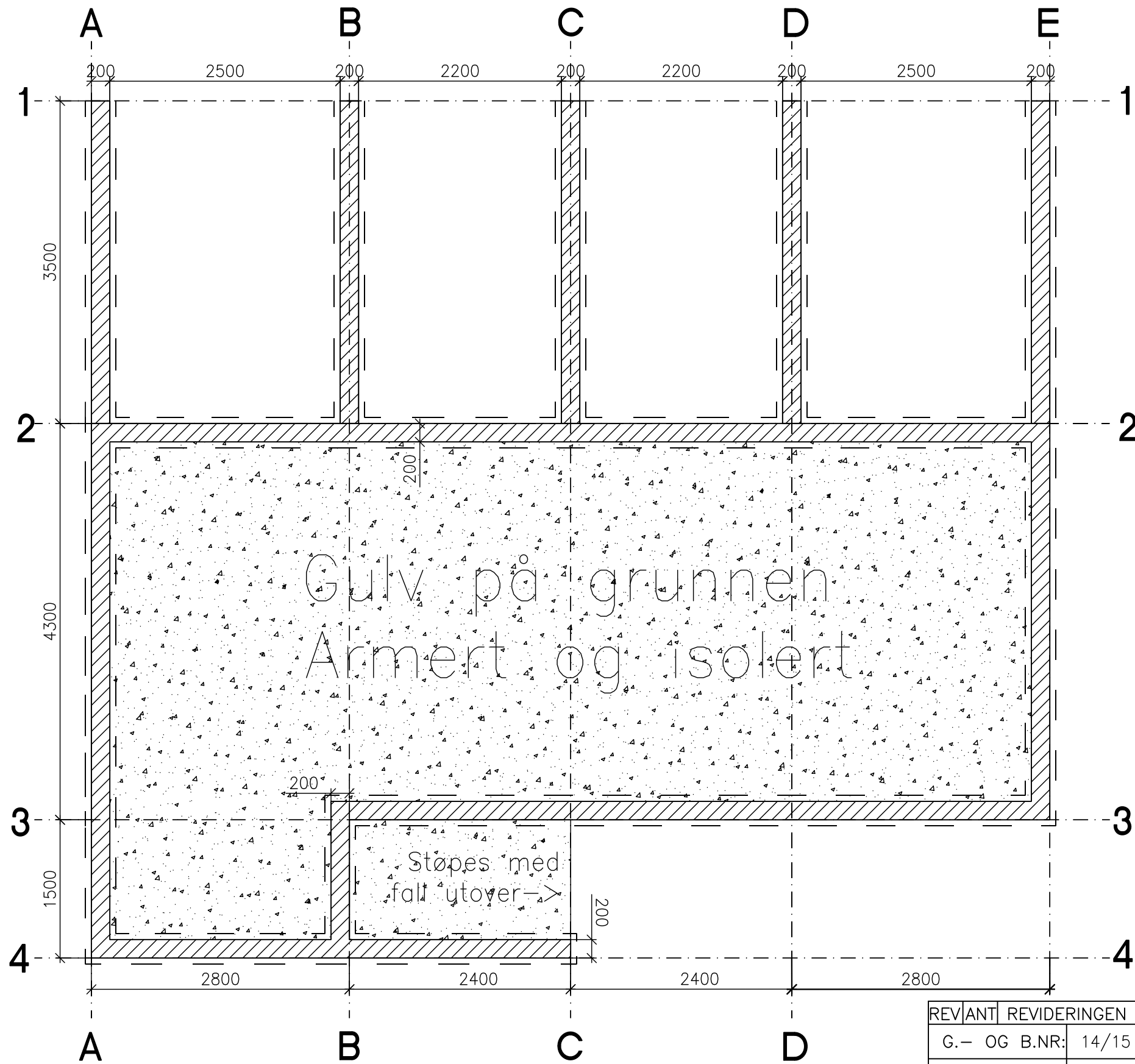

REV	ANT	REVIDERINGEN GJELDER	SIGN.	DATO
		G.- OG B.NR: 14/15	MÅLESTOKK: 1:50	
		TILTAKSHAVER: DFS / Finnøy skytterlag	TEGNET DATO: 06.02.2017	
		ADRESSE: Skreddarstua 90	TEGNET AV: Dag Rieber	
		TEGN. INNH: Div mål fundament begge standplasser	UNDERSKRIFT:	
Rieber Prosjekt AS Billingstadåsen 18, 1396 Billingstad tlf 924 86 555 e-post: dag.riber@rpr.no			TEGNINGENS NUMMER: P-002	REV. 0

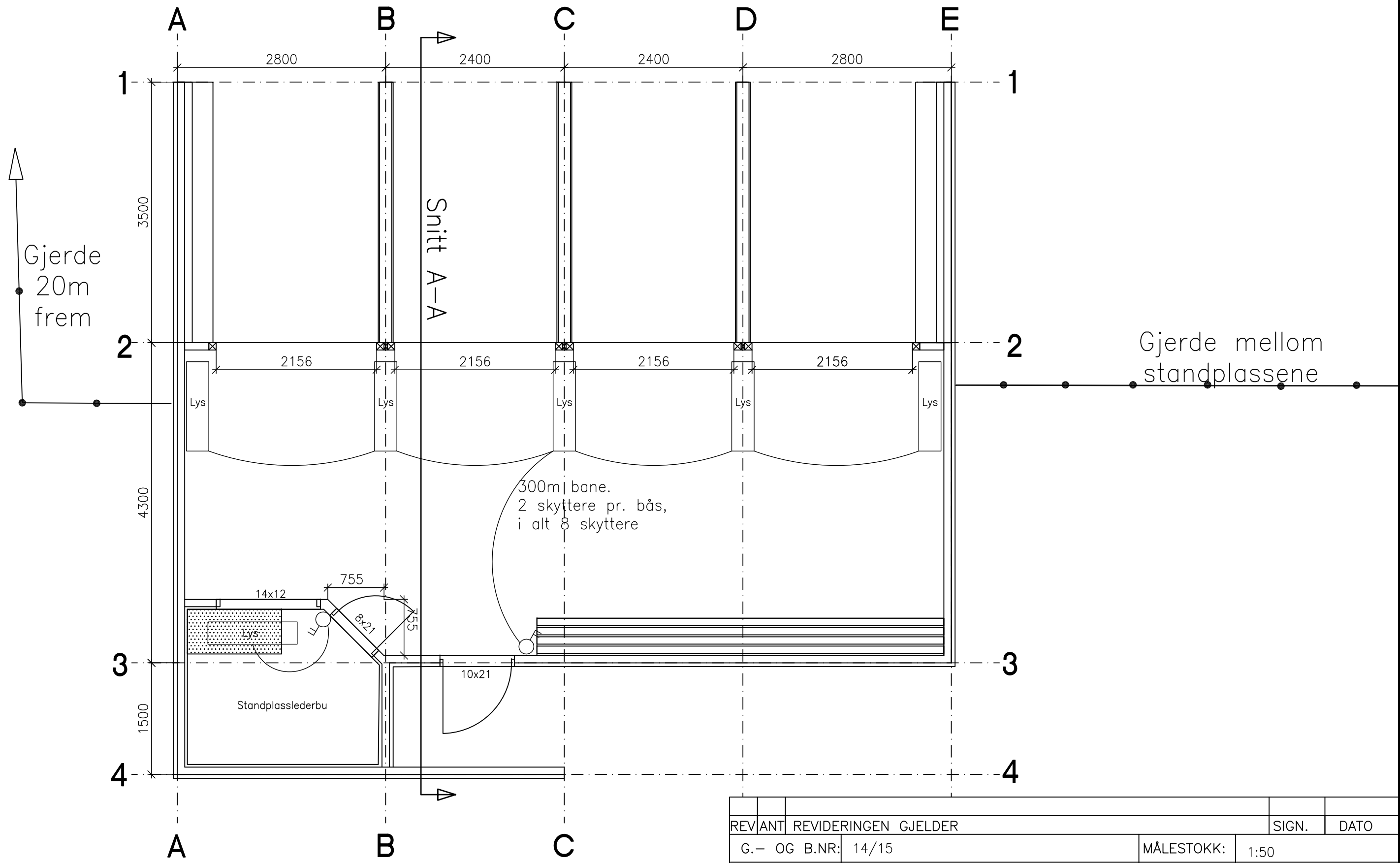

REV	ANT	REVIDERINGEN GJELDER	SIGN.	DATO
		G.- OG B.NR: 14/15	MÅLESTOKK: 1:50	
		TILTAKSHAVER: DFS / Finnøy skytterlag	TEGNET DATO: 06.02.2017	
		ADRESSE: Skreddarstuva 90	TEGNET AV: Dag Rieber	
		TEGN. INNH: Plan standplassbygg 300m	UNDERSKRIFT:	
<b>Rieber Prosjekt AS</b> Billingsstadåsen 18, 1396 Billingsstad tlf 924 86 555 e-post: dag.riever@rpr.no			TEGNINGENS NUMMER: P-003	REV. 0

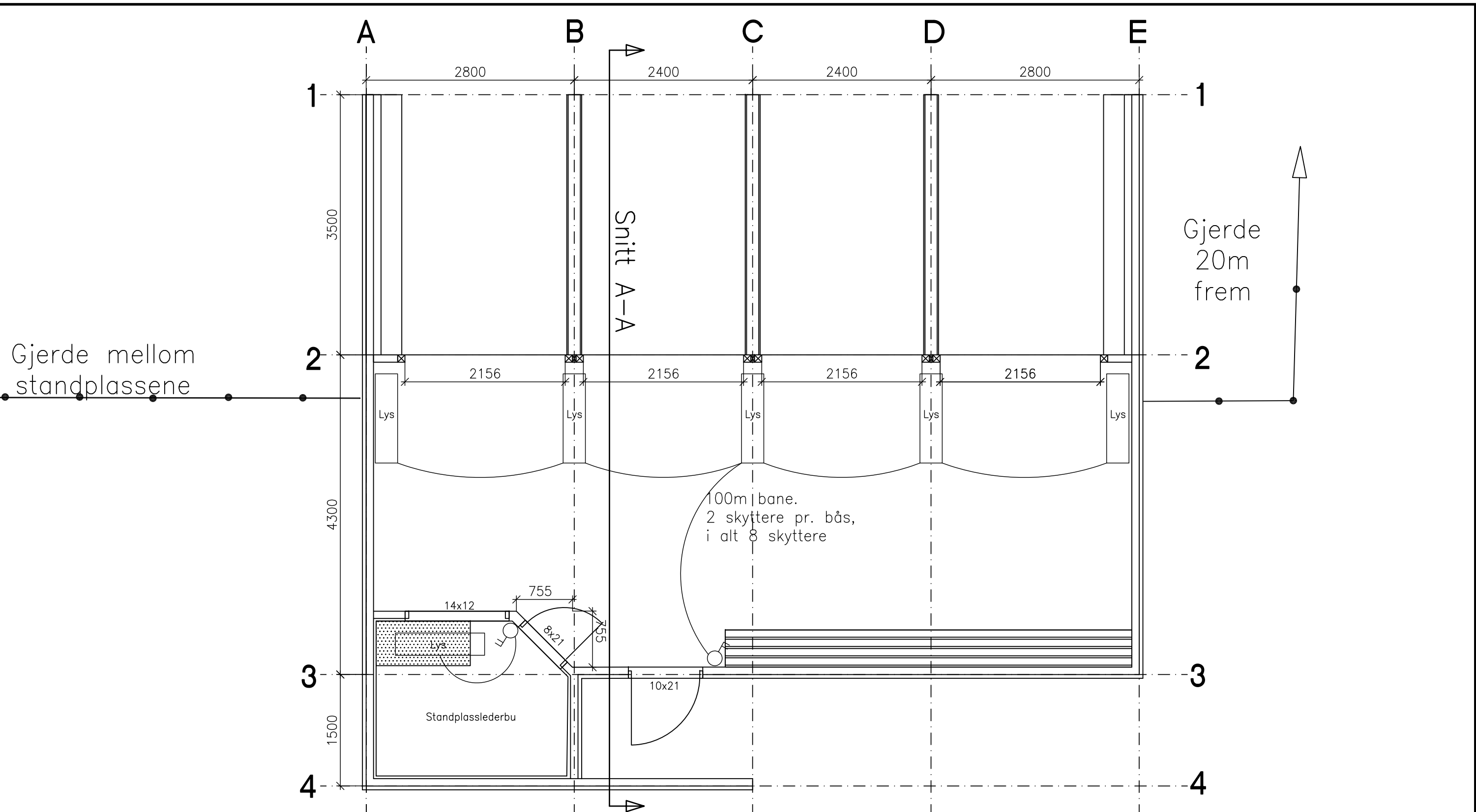

REV. ANT	REVIDERINGEN GJELDER	SIGN.	DATO
G.- OG B.NR:	14/15	MÅLESTOKK:	1:50
TILTAKSHAVER:	DFS / Finnøy skytterlag	TEGNET DATO:	06.02.2017
ADRESSE:	Skreddarstuva 90	TEGNET AV:	Dag Rieber
TEGN. INNH:	Plan standplassbygg 100m	UNDERSKRIFT:	
Rieber Prosjekt AS		TEGNINGENS NUMMER:	REV.
Billingsstadåsen 18, 1396 Billingsstad		P-004	0
tlf 924 86 555 e-post: dag.riever@rpr.no			

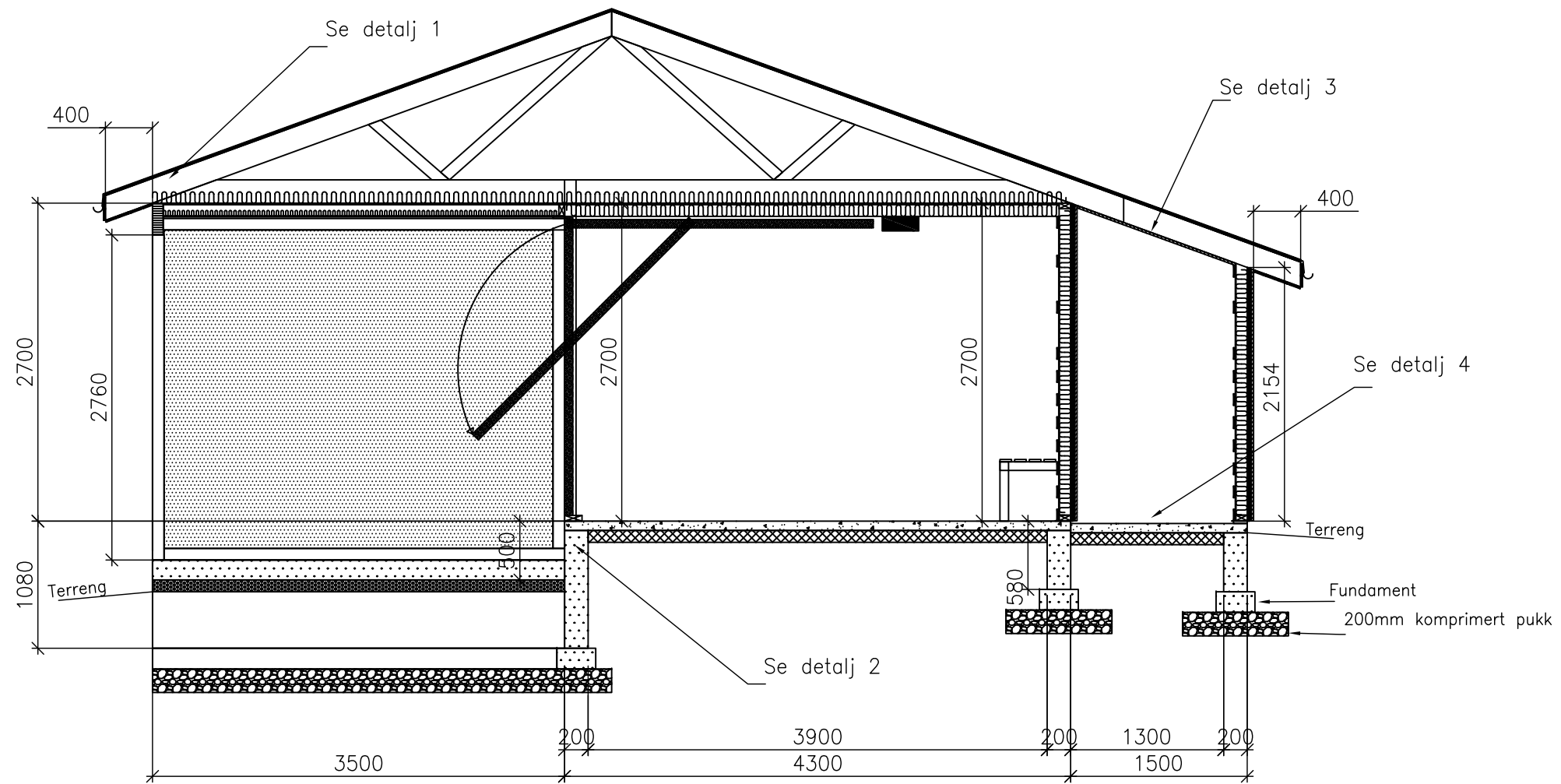

Snitt A-A

REV	ANT	REVIDERINGEN GJELDER	SIGN.	DATO
G.- OG B.NR:	14/15	MÅLESTOKK:	1:50	
TILTAKSHAVER:	DFS / Finnøy skytterlag	TEGNET DATO:	06.02.2017	
ADRESSE:	Skreddarstuva 90	TEGNET AV:	Dag Rieber	
TEGN. INNH:	Snitt A-A	UNDERSKRIFT:		
Rieber Prosjekt AS		TEGNINGENS NUMMER:	REV.	
Billingstadåsen 18, 1396 Billingstad		S-001	0	
tlf 924 86 555 e-post: dag.riber@rpr.no				

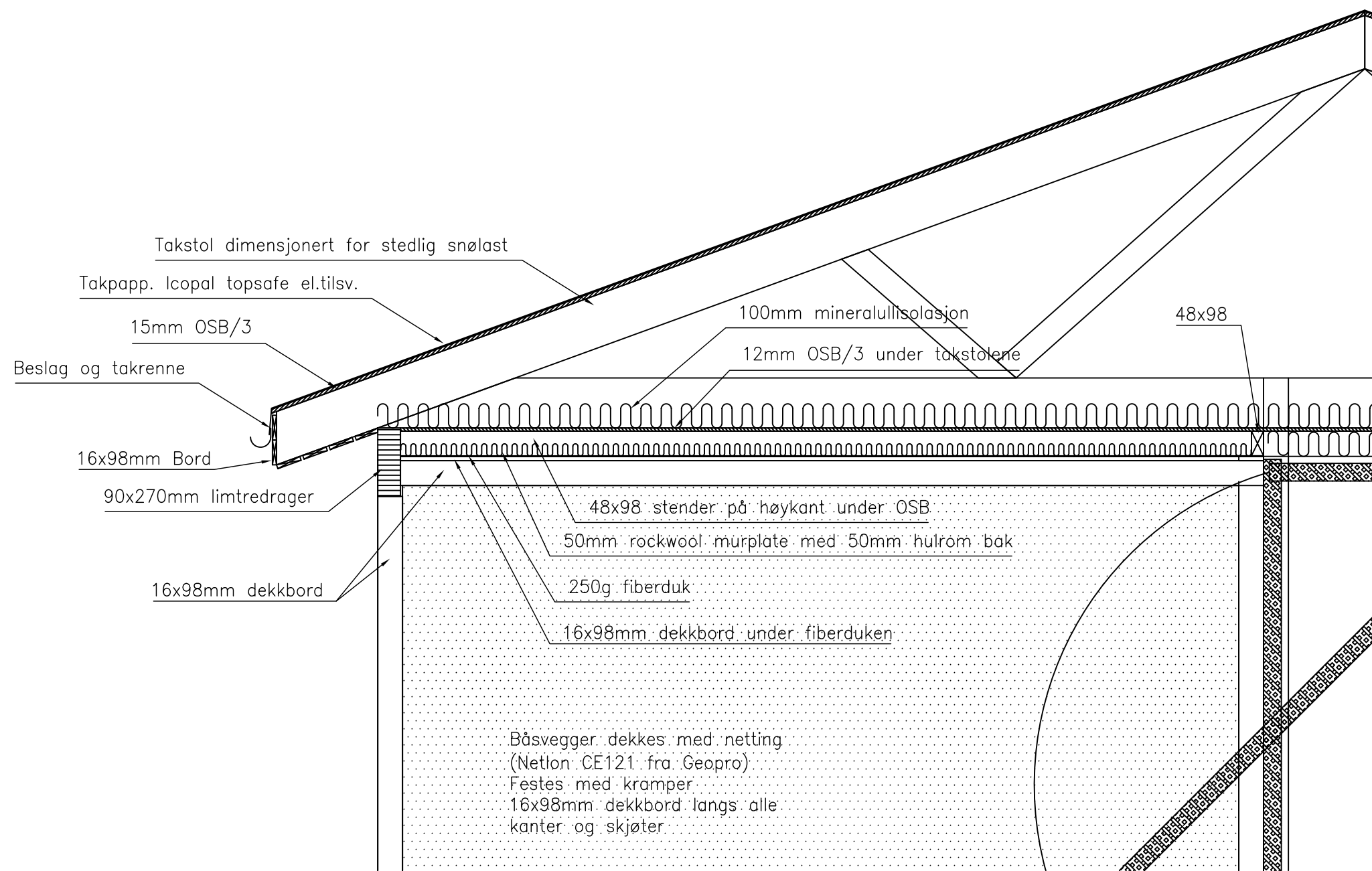

REV	ANT	REVIDERINGEN GJELDER	SIGN.	DATO
G.-	OG B.NR:	14/15	MÅLESTOKK:	1:20
TILTAKSHAVER:	DFS / Finnøy skytterlag	TEGNET DATO:	06.02.2017	
ADRESSE:	Skreddarstuva 90		TEGNET AV:	Dag Rieber
TEGN. INNH:	Detalj 1		UNDERSKRIFT:	
Rieber Prosjekt AS Billingstadåsen 18, 1396 Billingstad tlf 924 86 555 e-post: dag.riever@rpr.no			TEGNINGENS NUMMER:	REV.
			D-001	0

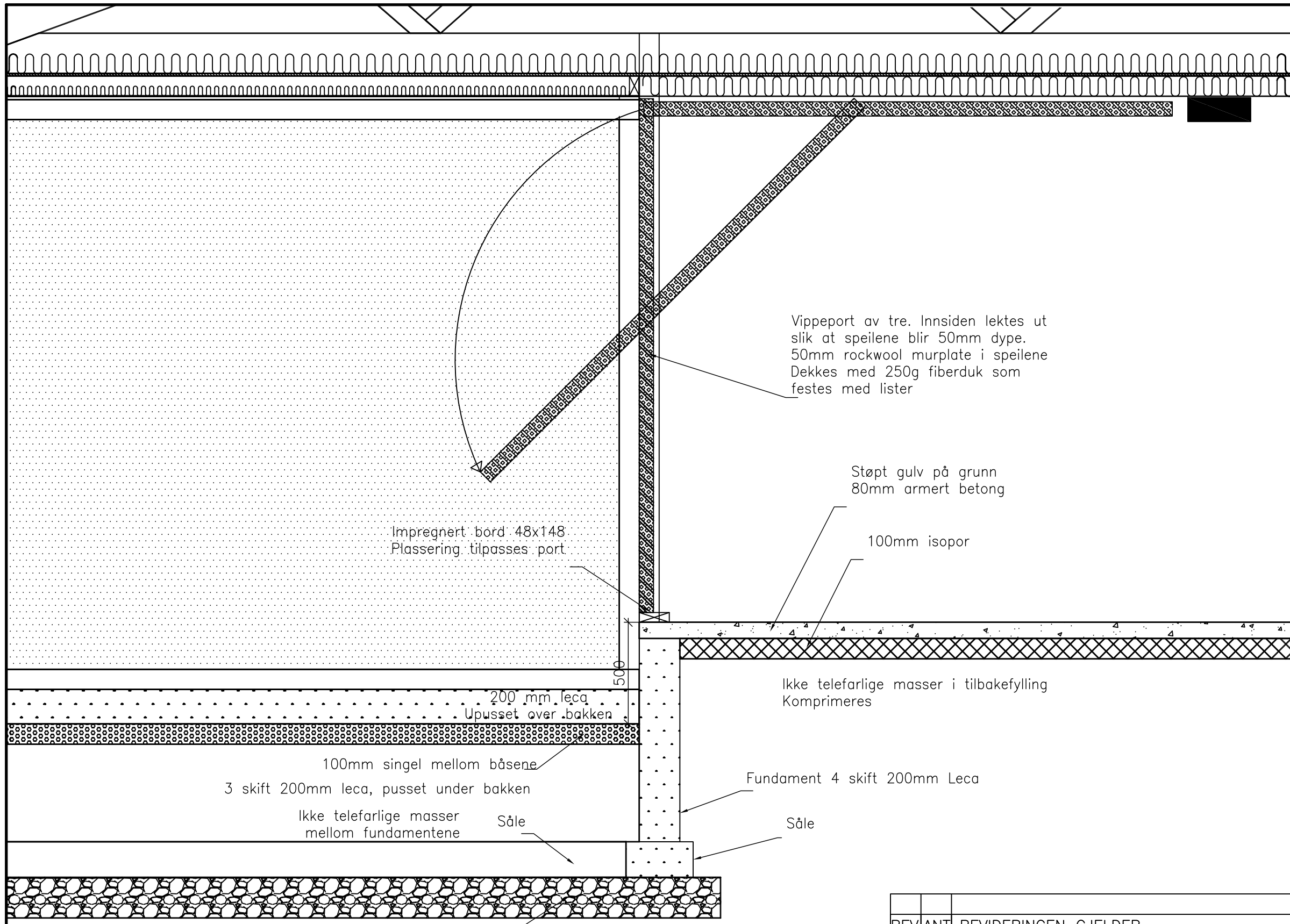

Vippeport av tre. Innsiden lektes ut slik at speilene blir 50mm dype.  
50mm rockwool murplate i speilene  
Dekkes med 250g fiberduk som festes med lister

Støpt gulv på grunn  
80mm armert betong

100mm isopor

Impregnert bord 48x148  
Plassering tilpasses port

Ikke telefarlige masser i tilbakefylling  
Komprimeres

200 mm leca  
Upusset over bakken

100mm singel mellom båsene  
3 skift 200mm leca, pusset under bakken  
Ikke telefarlige masser mellom fundamentene

Fundament 4 skift 200mm Leca

Såle

200 mm komprimert pukk

REV	ANT	REVIDERINGEN GJELDER	SIGN.	DATO
G.-	OG B.NR:	14/15	MÅLESTOKK:	1:20
TILTAKSHAVER:	DFS / Finnøy skytterlag	TEGNET DATO:	06.02.2017	
ADRESSE:	Skreddarstuva 90		TEGNET AV:	Dag Rieber
TEGN. INNH:	Detalj 2		UNDERSKRIFT:	
Rieber Prosjekt AS Billingstadåsen 18, 1396 Billingstad tlf 924 86 555 e-post: dag.riber@rpr.no			TEGNINGENS NUMMER:	REV.
			D-002	0



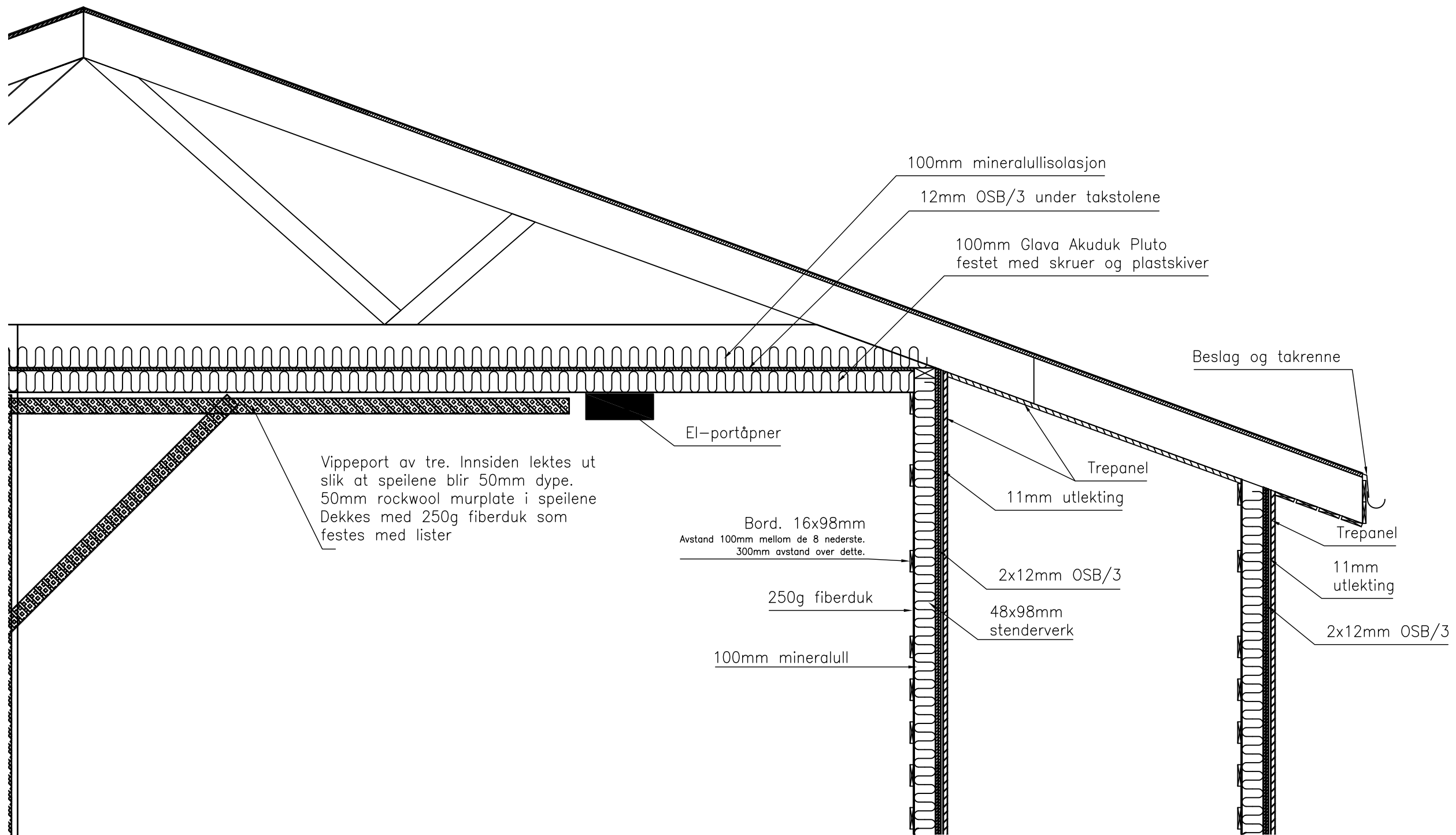

Vippeport av tre. Innsiden lektes ut slik at speilene blir 50mm dype. 50mm rockwool murplate i speilene Dekkes med 250g fiberduk som festes med lister

Bord. 16x98mm  
Avstand 100mm mellom de 8 nederste. 300mm avstand over dette.

REV	ANT	REVIDERINGEN GJELDER	SIGN.	DATO
G.- OG B.NR:	14/15	MÅLESTOKK:	1:20	
TILTAKSHAVER:	DFS / Finnøy skytterlag	TEGNET DATO:	06.02.2017	
ADRESSE:	Skreddarstuva 90	TEGNET AV:	Dag Rieber	
TEGN. INNH:	Detalj 3	UNDERSKRIFT:		
		Rieber Prosjekt AS	TEGNINGENS NUMMER:	REV.
		Billingsstadåsen 18, 1396 Billingsstad	D-003	0
		tlf 924 86 555 e-post: dag.riber@rpr.no		

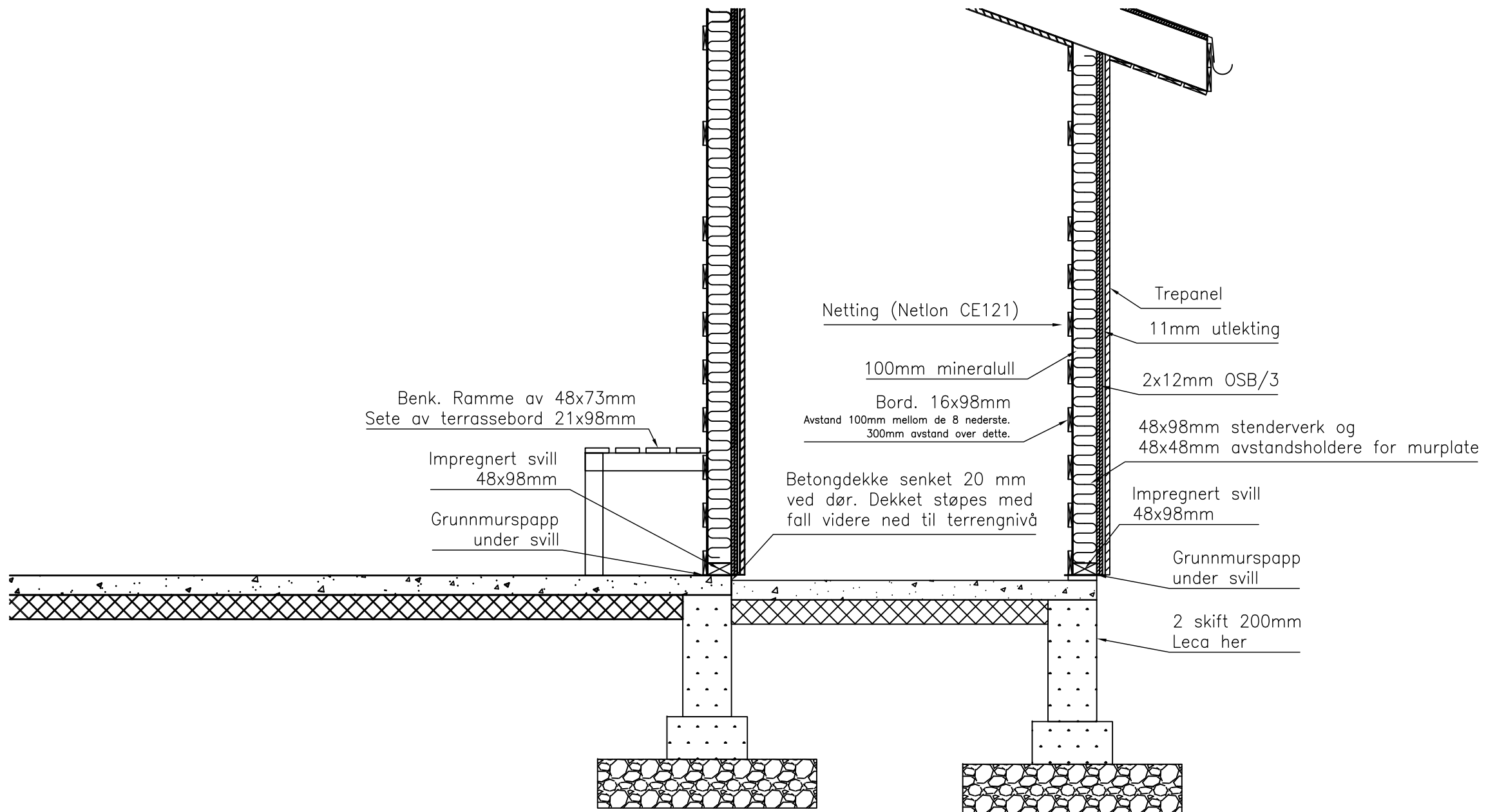

REV	ANT	REVIDERINGEN GJELDER	SIGN.	DATO
		G.- OG B.NR: 14/15	MÅLESTOKK: 1:20	
		TILTAKSHAVER: DFS / Finnøy skytterlag	TEGNET DATO: 06.02.2017	
		ADRESSE: Skreddarstuva 90	TEGNET AV: Dag Rieber	
		TEGN. INNH: Detalj 4	UNDERSKRIFT:	
Rieber Prosjekt AS Billingstadåsen 18, 1396 Billingstad tlf 924 86 555 e-post: dag.riever@rpr.no			TEGNINGENS NUMMER: D-004	REV. 0

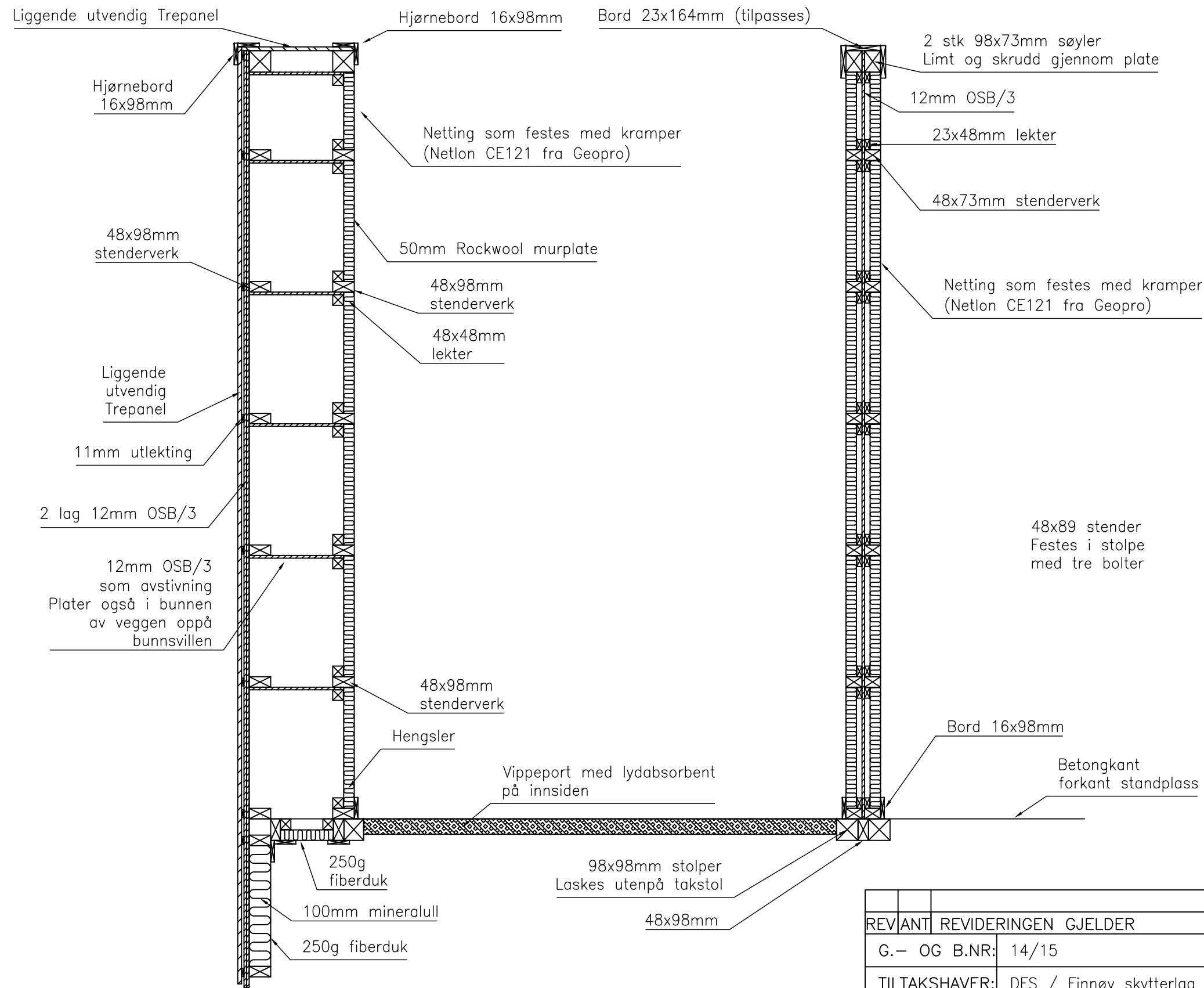

REV.	ANT	REVIDERINGEN GJELDER	SIGN.	DATO
		G.- OG B.NR: 14/15	MÅLESTOKK: 1:20	
		TILTAKSHAVER: DFS / Finnøy skytterlag	TEGNET DATO: 06.02.2017	
		ADRESSE: Skreddarstuva 90	TEGNET AV: Dag Rieber	
		TEGN. INNH: Detalj 5. Hor.snitt Yttervegg og båsvegg	UNDERSKRIFT:	
<b>Rieber Prosjekt AS</b> Billingstadåsen 18, 1396 Billingstad tlf 924 86 555 e-post: dag.riber@rpr.no			TEGNINGENS NUMMER: D-005	REV. 0

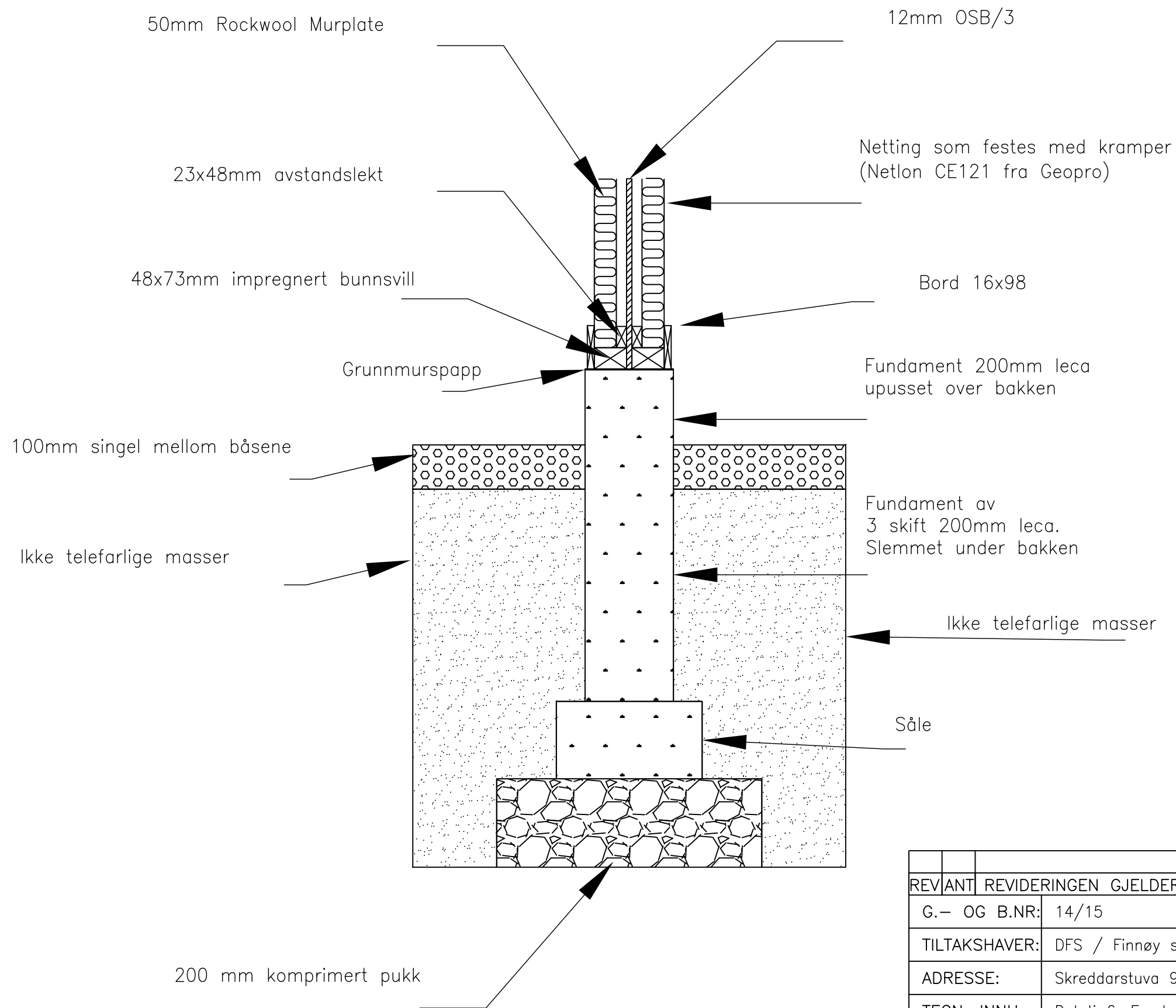

REV	ANT	REVIDERINGEN GJELDER	SIGN.	DATO
		G.- OG B.NR: 14/15	MÅLESTOKK: 1:10	
		TILTAKSHAVER: DFS / Finnøy skytterlag	TEGNET DATO: 06.02.2017	
		ADRESSE: Skreddarstuva 90	TEGNET AV: Dag Rieber	
		TEGN. INNH: Detalj 6. Fundament og underkant båsvegg	UNDERSKRIFT:	
Rieber Prosjekt AS Billingstadåsen 18, 1396 Billingstad tlf 924 86 555 e-post: dag.riever@rpr.no			TEGNINGENS NUMMER: D-006	REV. 0